

报告编号: HNYL-THC-2025001

河南中汇能源科技有限公司

2024年度



企业名称	河南恒源科技有限	地址	安阳县铜冶镇南工业路
------	----------	----	------------

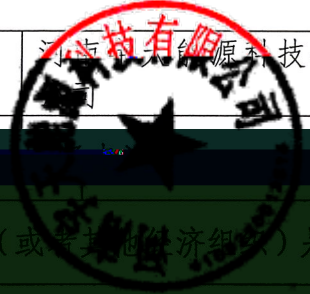

联系方式（电话、

15993806361/

企业（或者其他经济组织）是否是委托方？是 否。

企业（或者其他经济组织）所属行业领域

化工

企业（或者其他经济组织）所属行业领域

化工

企业（或者其他经济组织）所属行业领域

排放量

按指南核算的企业法人范
界的温室气体排放总量

按指南核算的企业法人范
围的温室气体排放总量

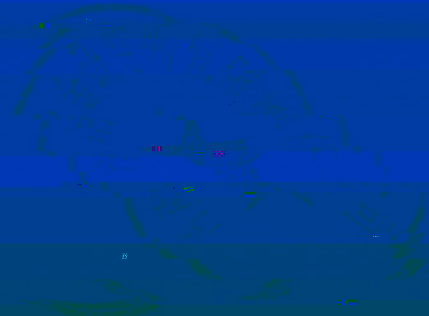

3.

2023 2024

	2023	2024	
2	126422.26	117 16.24	- 506.02

4.

2024

			王高强		2025 1 6
			程理杰		2025 1 7
			王中12		2025 1 7

1.	1
1.1	1
1.2	1
1.3	1
2.	2
2.1	2
2.2	2
2.3	3
2.4	3
3.	5
3.1	5
3.1.1	5
3.1.2	5
3.1.3	6
3.2	
3.2.1	
3.2.2	
3.3	
3.4	
3.4.1	
3.4.2		11

3.4.3	12
3.5	13
3.6	13
4.	13
5.	15
1	15
2	15
	16

2024 1

2024

W

AE

-

-

2024 1

- / 17167-2006

- / 32150-2015

1			2024
2			
3			2024

2025 1 3

2024

2025 1 4-5

2025 1 4-5				1
				2
				3
				4

2025 1 7

14105223 6151007

(

)

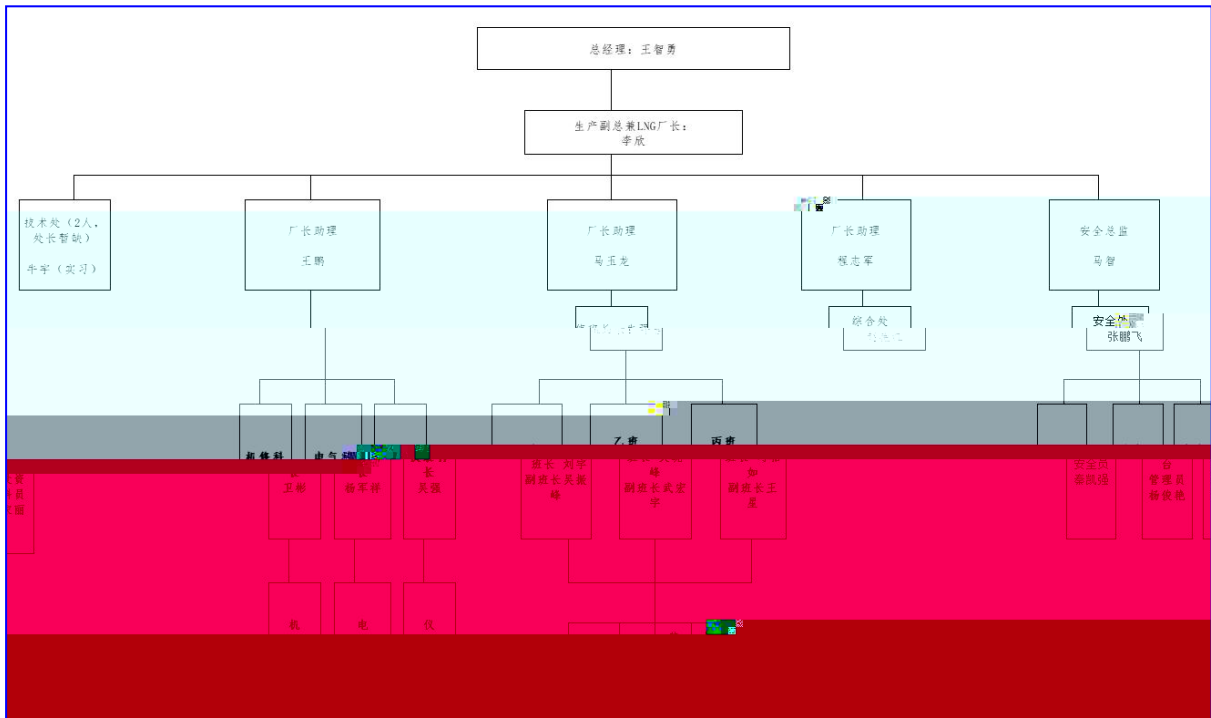

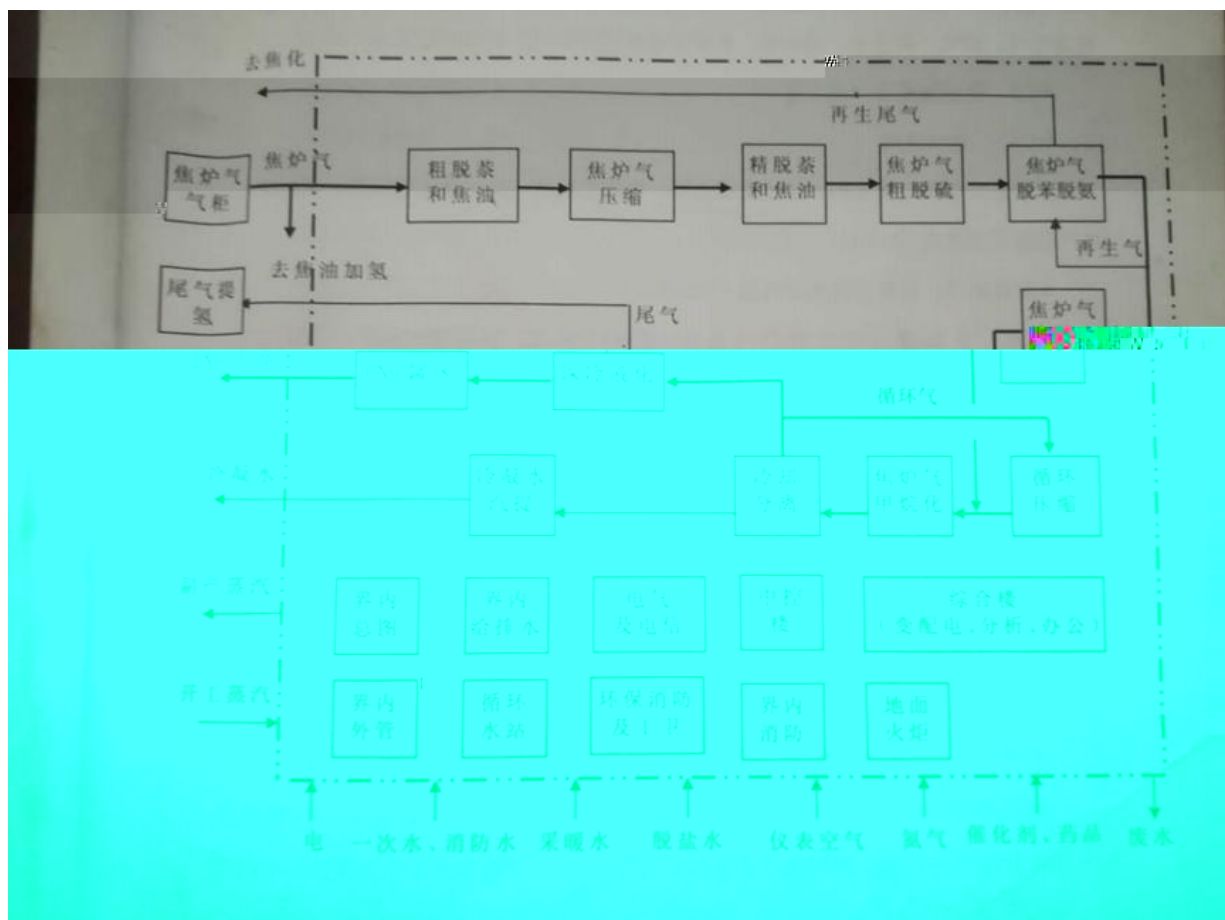

3-2

3-1

3-1

				/
1		2200	1	
2		00	1	
3		2200	1	

4		1200	1	
5		3.0	1	
6		2.0	1	
7		2.0	1	
		/	17	
		170	6	
10		1700	2	
11		1500	1	
12		1100	1	
13		1200	1	
14		1500	1	
15		1000	1	
16		1500	1	
17		1500	1	
1		00	1	
1		1000	1	
20		00	1	
21		00	1	
22		1500	1	
23		3200	1	
24			1	
25			1	
26		1000	1	
27		1000	2	
2			4	
2		4.1/2.7/2.7	3	
30		/	2	
31		27000 ^{3/}	1	

2024

3-2 2024

	2024
	6 060
	42 3
	6 017.61

3-3

2024

3.4.1

3.4.1.1 --

	2024	
	--	
	2024	
		2024
	3	241 5.65

3.4.1.2

	2024	
	2024	
	2024	
	2024	
	2024	
		2024
		2024

	2024	6 017.61	6 017.61
		2024	
		6 017.61	

3.4.1.3

	2024	
	2	24.57%
	4	1.5%
	2	73.42%
		0.15%
		4
	2024 2101 5 1 3 $2101 5 1 * 1.5\% 3 = 43.75 3$ $0.714 / ,$ $3 = 43.75 * 0.714 / 1000 = 277.63$	
		2024
		277.63

3.4.1.4

	2024	

	2024	
		2024
		11 7 7.422

3.4.2

3.4.2.1

/

2.3601

173.54 / 0.0136 /

*

173.54*0.0136 2.3601 /

113-

M

	4	12/16 0.7500

3.4.2.4

		0.556	2/	
		2024	4	12
	2021			2024 12

3.4.3

3.4.5.1

				3	/	2	
						* *44/12	2
2024				22 64.56	2.3601	1 7 63.04	117 16.24
				6 017.61	0.5 27	145324.16	
				277.63	0.7500	763.4	
		2		-		51775.40	
					2/	2	
						*	
			11 7 7.422		0.556	66140. 4	

3.4.5.2

	2024
2	117 16.24

	117 16.24
--	-----------

3.5

3.6

4.

- 2024

- 2024

	2024
--	------

2	117 16.24
	117 16.24

2023 2024

	2023	2024	
2	126422.26	117 16.24	- 506.02

-

2024

1			

1.

2.

3.

4.

5.

6. 2024

7. 2024

. 2024